



# COMUNE DI CASAMICCIOLA TERME

## CITTA' METROPOLITANA DI NAPOLI

STAZIONE DI CURA, SOGGIORNO E TURISMO

### Deliberazione del Commissario Straordinario con i Poteri di Consiglio

N° 1 del 05/01/2023

ORIGINALE

**OGGETTO:** Approvazione dell'«Aggiornamento delle “Prime misure speditive di protezione civile per consentire l’allontanamento temporaneo dalle aree interessate dall’evento calamitoso del 26 novembre 2022” in attuazione della prima definizione della pericolosità del territorio del Comune di Casamicciola Terme redatta dal Soggetto Attuatore nominato ex OCDPC n. 951/2022»,.

L'anno **duemilaventitré**, il giorno **cinque**, del mese di **gennaio**, alle ore **11:35**, nella sede municipale di Casamicciola è presente la Dott.ssa Simonetta Calcaterra, nella qualità di Commissario Straordinario, in esecuzione dell'Ordinanza della Prefettura di Napoli n. 204604 del 29/06/2022.

Con l'assistenza del **Segretario Comunale Dott. Antonio Russo**.

### Proposta di Deliberazione Commissario Straordinario con i Poteri di Consiglio n. 1 del 05/01/2023

**VISTO** il decreto legislativo 2 gennaio 2018, n. 1 recante "*Codice della protezione civile*" modificata dal decreto legislativo 6 febbraio 2020, n.4;

**VISTA** la Legge Regionale n. 12 del 22.05.2017, avente ad oggetto "*Sistema di Protezione Civile Campania*";

**VISTO** che in data 26.11.2022, a seguito delle copiose piogge e delle forti raffiche di vento si sono verificati copiosi fenomeni franosi su tutto il territorio comunale, in particolare nella zona alta del Comune di Casamicciola Terme;

#### **DATO ATTO** che

- con Delibera del Consiglio dei Ministri del 27.11.2022 è stato dichiarato lo stato di emergenza in conseguenza degli eccezionali eventi verificatisi nel territorio dell'isola di Ischia (NA) a partire dal giorno 26 novembre 2022;

- con O.C.D.P.C. n.948 del 30.11.2022 recante "*Primi interventi urgenti di protezione civile in conseguenza degli eccezionali eventi meteorologici verificatisi nel territorio dell'isola di Ischia (NA), a partire dal giorno 26 novembre 2022*" , per fronteggiare l'emergenza derivante dagli eventi calamitosi di cui sopra, è stato nominato Commissario delegato il Commissario straordinario del Governo per gli interventi nei territori dei Comuni di Casamicciola Terme, Forio, Lacco Ameno dell'isola di Ischia interessati dagli eventi sismici del giorno 21 agosto 2017;

- con Ordinanze del Commissario Straordinario del Comune di Casamicciola Terme è stato attivato dal 26.11.2022 il Centro Operativo Comunale (C.O.C.);

- con Deliberazione del Commissario Straordinario del Comune di Casamicciola Terme con i Poteri di Consiglio n. 10 del 02/12/2022 sono state approvate le *“Prime misure speditive di protezione civile per consentire l’allontanamento temporaneo dalle aree interessate dall’evento calamitoso del 26 novembre 2022”*.

- le suddette prime misure speditive sono state basate essenzialmente sul quadro conoscitivo dedotto dalle attività del c.d. *“quick triage”* effettuato dai Vigili del Fuoco (VVF) immediatamente a seguito dell’evento di frana e alluvionale;

**VISTA** l’Ordinanza n. 4 del 30.12.2022 del Commissario Delegato ex OCDPC n. 948/2022, con la quale il predetto Commissario, nel condividerne i contenuti, trasmette al Comune di Casamicciola Terme, tra l’altro:

- il documento *“PRIMA DEFINIZIONE DELLA PERICOLOSITÀ DEL TERRITORIO DEL COMUNE DI CASAMICCIOLA TERME (NA) INTERESSATO DAGLI EVENTI DI FRANA E ALLUVIONE DEL 26 NOVEMBRE 2022”*, datato 23 dicembre 2022, predisposto dal Soggetto Attuatore ex OCDPC n. 951/2022;
- il documento *“ADDENDUM per la proposta di azioni e misure di protezione civile utili per l’aggiornamento delle vigenti Prime misure speditive di protezione civile per consentire l’allontanamento temporaneo dalle aree interessate dall’evento calamitoso del 26 novembre 2022”*, sempre redatto dal Soggetto Attuatore e datato 28 dicembre 2022;

per dare attuazione alle indicazioni in esse contenute ed aggiornare le *“Prime misure speditive”* di cui alla Deliberazioni del Commissario straordinario n. 10 del 2 dicembre 2022, nelle more della redazione del piano di protezione civile;

**CONSIDERATA** la necessità, anche in esecuzione della citata Ordinanza n.4/2022 del Commissario Delegato ex OCDPC n. 948/2022, di aggiornare le *“PRIME MISURE SPEDITIVE DI PROTEZIONE CIVILE PER CONSENTIRE L’ALLONTANAMENTO TEMPORANEO DALLE AREE INTERESSATE DALL’EVENTO CALAMITOSO DEL 26 NOVEMBRE 2022”*, già approvate con Delibera del Commissario Straordinario con i poteri del Consiglio n.10 del 02.12.2022 e attivate con Ordinanze n. 26 del 02.12.2022 e n. 36 del 09.12.2022, secondo le indicazioni contenute nei documenti redatti dal Soggetto Attuatore ex OCDPC n. 951/2022 sopra richiamati circa la pericolosità del territorio del Comune di Casamicciola Terme;

**VISTO** il Decreto del Commissario Straordinario n.9/2022 con il quale è stato nominato quale Responsabile dell’Area Tecnica l’ing. Michele Maria Baldino;

**ACQUISITO** sulla proposta il parere tecnico amministrativo, ai sensi dell’art. 49 del D.lgs 267/2000, del Responsabile Area Tecnica;

**DATO ATTO** che la presente non necessita di parere di regolarità contabile in quanto non produce alcuna effetto né diretto né indiretto sulla situazione economico finanziaria o sul patrimonio dell’Ente ai sensi degli art.49 e 147 del D.Lgs. 267/2000 e ss. mm. ed ii.;

**ATTESA** la competenza del Commissario Straordinario con i poteri di Consiglio Comunale in ordine all’adozione del presente atto deliberativo ai sensi dell’art. 42, del D.lgs 267/2000, in quanto il Piano Speditivo di Emergenza rientra nella pianificazione territoriale;

**VISTO** il D.lgs 267 del 18/08/2000;

**PROPONE DI DELIBERARE**

- la premessa è parte integrante del presente provvedimento;
- di approvare l'«*Aggiornamento delle "Prime misure speditive di protezione civile per consentire l'allontanamento temporaneo dalle aree interessate dall'evento calamitoso del 26 novembre 2022" in attuazione della prima definizione della pericolosità del territorio del Comune di Casamicciola Terme redatta dal Soggetto Attuatore nominato ex OCDPC n. 951/2022*», parte integrante e sostanziale del presente provvedimento, in uno ai suoi allegati;
- dare atto che tali misure aggiornate sono state predisposte dal Responsabile dell'Area Tecnica Comunale in attuazione dell'Ordinanza n. 4 del 30 dicembre 2022 del Commissario delegato di cui all'OCDPC n. 948/2022 e delle prescrizioni contenute nei documenti denominati "*Prima definizione della pericolosità del territorio del Comune di Casamicciola Terme (Na) interessato dagli eventi di frana e alluvione del 26 novembre 2022*" in data 23 dicembre 2022 e "*Addendum*" in data 28 dicembre 2022, prodotti dal Soggetto Attuatore nominato ex OCDPC n. 951/2022 per il coordinamento delle attività di analisi propedeutiche alla prima definizione della pericolosità dell'area interessata;
- Di provvedere alla pubblicazione della presente sull'Albo Pretorio dell'Ente;
- Di dichiarare la presente deliberazione immediatamente esecutiva ai sensi dell'art. 134, comma 4, del Testo Unico delle leggi sull'ordinamento degli Enti Locali emanato con D.lgs. 267/2000.

Il Responsabile dell'Area  
Ing. Michele Maria Baldino  
*(Sottoscritto digitalmente ai sensi dell'articolo 21 D. Lgs.  
82/2005 e s.m.i.)*



# COMUNE DI CASAMICCIOLA TERME

STAZIONE DI CURA, SOGGIORNO E TURISMO  
CITTA' METROPOLITANA DI NAPOLI

**Aggiornamento delle “Prime misure speditive di protezione civile per consentire l’allontanamento temporaneo dalle aree interessate dall’evento calamitoso del 26 novembre 2022” in attuazione della Prima definizione della pericolosità del territorio del Comune di Casamicciola Terme redatta dal Soggetto Attuatore nominato ex OCDPC n. 951/2022.**

## **1 PREMESSA**

Le seguenti misure speditive di protezione civile aggiornano quelle approvate con delibera del Commissario Straordinario con i poteri del Consiglio n. 10 del 2.12.2022 recante “*Prime misure speditive di protezione civile per consentire l’allontanamento temporaneo dalle aree interessate dall’evento calamitoso del 26 novembre 2022*”.

Le nuove misure sono definite in attuazione dell’Ordinanza n. 4 del 30 dicembre 2022 del Commissario delegato di cui all’OCDPC n. 948/2022 e delle prescrizioni contenute nei documenti denominati “*Prima definizione della pericolosità del territorio del Comune di Casamicciola Terme (Na) interessato dagli eventi di frana e alluvione del 26 novembre 2022*” in data 23 dicembre 2022 e “*Addendum*” in data 28 dicembre 2022, prodotti dal Soggetto Attuatore nominato ex OCDPC n. 951/2022 per il coordinamento delle attività di analisi propedeutiche alla prima definizione della pericolosità dell’area interessata.

Tali nuove misure sono finalizzate a consentire, in caso di allerta idrometeorologica, la salvaguardia della popolazione presente nelle aree interessate dalle colate detritico-fangose del 26 novembre 2022 nel Comune di Casamicciola Terme.

Le presenti disposizioni sono temporanee e si applicano nelle more di eventuali ulteriori determinazioni del Commissario delegato ex OCDPC n. 948/2022.

## **2 SCENARIO RIFERITO ALL’EVENTO DEL 26 NOVEMBRE 2022**

Al fine di definire una strategia operativa di attivazione e gestione del sistema di protezione civile comunale per la salvaguardia della popolazione, con riferimento all’evento del 26 novembre 2022, sono stati recepiti i risultati sulla pericolosità del territorio contenuti nei documenti del Soggetto Attuatore di cui sopra, redatti sulla base degli studi condotti, su richiesta anche del Dipartimento della protezione civile, da docenti e ricercatori dei migliori Centri di Competenza nazionali e dalla





# COMUNE DI CASAMICCIOLA TERME

STAZIONE DI CURA, SOGGIORNO E TURISMO  
CITTA' METROPOLITANA DI NAPOLI

comunità tecnico-scientifica particolarmente esperta a livello internazionale sul tema del rischio geo-idrico e relativamente ai fenomeni di frana e alluvione che coinvolgono materiali e coltri vulcaniche come quelli presenti sull'isola d'Ischia.

Quindi, sulla base delle risultanze delle attività svolte dai Centri di Competenza e dalla comunità tecnico-scientifica, delle attività di telerilevamento e di monitoraggio interferometrico al suolo e pluviometrico e utilizzando le informazioni disponibili, il Soggetto Attuatore ha elaborato la **prima definizione della pericolosità del territorio di Casamicciola Terme** interessata dagli eventi di frana e alluvione del 26 novembre 2022 e la conseguente **zonazione del territorio al fine della definizione di misure speditive di protezione civile**, in aggiornamento alle *“Prime misure speditive di protezione civile per consentire l'allontanamento temporaneo dalle aree interessate dall'evento calamitoso del 26 novembre 2022”* approvate con delibera del Commissario Straordinario con i poteri del Consiglio n. 10 del 2.12.2022.

Il Soggetto Attuatore, in collaborazione con il Commissario delegato, ha predisposto, pertanto, la cartografia in allegato 1, che individua 4 zone di pericolosità, A – B – C – D, la prima suddivisa a sua volta in 4 Aree A1, A2, A3 e A4.

La cartografia in allegato 1 evidenzia:

- una **ZONA A** - nella quale le **condizioni pregresse di pericolosità, aggravate** dalle mutate condizioni conseguenti all'evento del 26 novembre 2022, sono molto **elevate** e necessitano di azioni di protezione civile differenziate, alcune indipendenti e altre dipendenti dal livello di allerta di protezione civile per rischio idrogeologico e idraulico emanate dalla Sala Operativa Regionale Unificata (SORU) della Regione Campania.
- una **ZONA B** - nella quale le **condizioni pregresse di pericolosità**, in particolare idraulica, per la “tombatura” di ampie porzioni del reticolo di drenaggio naturale, localmente **aggravate** dalle mutate condizioni conseguenti all'evento del 26 novembre 2022, sono molto **elevate** e necessitano di misure di protezione civile dipendenti dalla presenza o meno di un'allerta per rischio idrogeologico e idraulico emanata dalla Sala Operativa Regionale Unificata (SORU) della Regione Campania.
- una **ZONA C** - nella quale le **condizioni di pericolosità** idrogeologica, da frana e da inondazione, **non sono mutate** in modo significativo **rispetto alle condizioni “ex ante”** precedenti all'evento del 26 novembre 2022; locali condizioni di dissesto dovranno essere



# COMUNE DI CASAMICCIOLA TERME

STAZIONE DI CURA, SOGGIORNO E TURISMO  
CITTA' METROPOLITANA DI NAPOLI

verificate puntualmente, laddove segnalate a seguito di eventi piovosi o segnalazioni sopravvenute.

- una **ZONA D** – costituita da 5 aree isolate ricomprese nella “Zona C” nella quale sono presenti edifici o aggregati (“punti critici” locali) prossimi o ricadenti in **aree già classificate a rischio da frana “R3” o “R4”** nel vigente Piano di Assetto Idrogeologico (PAI) dell’Autorità di Bacino Distrettuale dell’Appennino Meridionale. Le condizioni di pericolosità geologica (per rischio connesso) di detti edifici o aggregati sono state accertate dai Vigili del Fuoco, unitamente ai geologi dell’Ordine regionale dei geologi e della Struttura Tecnica Nazionale.

### 3 AZIONI GENERALI DI PROTEZIONE CIVILE

Sulla base delle relazioni del Soggetto Attuatore circa la pericolosità del territorio di Casamicciola Terme e gli interventi necessari a mitigare le condizioni di rischio per la cittadinanza, viene approntato nell’immediato un primo aggiornamento delle misure speditive di protezione civile adottate con delibera del Commissario Straordinario n. 10 del 2.12.2022, a cui seguirà necessariamente un secondo aggiornamento che recepirà *in toto* le azioni generali di protezione civile indicate nelle relazioni e che riguardano, in particolare:

- l’attivazione di un presidio territoriale che sorvegli il territorio e i suoi punti critici sia in presenza di allerta gialla o arancione di protezione civile (fase previsionale), sia in assenza di allerta (fase monitoraggio e sorveglianza)
- il potenziamento del Centro Operativo Comunale con adeguate strutture e infrastrutture tecnologiche che consenta il monitoraggio e la sorveglianza nelle due fasi sopra dette.

Nelle more, pertanto, sia dell’attivazione del presidio territoriale che del potenziamento del COC sono individuate le seguenti misure speditive e temporanee di protezione civile.

### 4 MISURE DI PROTEZIONE CIVILE

Le relazioni del Soggetto Attuatore contenenti la “*Prima definizione della pericolosità del territorio del Comune di Casamicciola Terme (Na) interessato dagli eventi di frana e alluvione del 26 novembre 2022*” e l’“*Addendum*” individuano le **misure generali di protezione civile** valide per tutto il territorio del Comune di Casamicciola Terme e le **misure specifiche** (locali) connesse invece alla zonazione del territorio, contenuta nelle relazioni stesse e di cui all’allegato 1.



# COMUNE DI CASAMICCIOLA TERME

STAZIONE DI CURA, SOGGIORNO E TURISMO  
CITTA' METROPOLITANA DI NAPOLI

Tutte le misure di protezione civile di seguito indicate, sia generali che specifiche, hanno come scopo la gestione efficace di una possibile situazione emergenziale connessa a un evento meteorologico simile a quello verificatosi il 26 novembre 2022 che interessi il territorio del Comune di Casamicciola Terme, minimizzando il rischio e al contempo il disagio per la popolazione, residente e non residente, nelle more dell'attivazione del presidio territoriale e del potenziamento del COC.

## 4.1 MISURE GENERALI

Le **misure generali** di seguito indicate dipendono dalla presenza o meno di un'allerta di protezione civile emanata per rischio idrogeologico e idraulico dalla Sala Operativa Regionale Unificata (SORU) della Regione Campania.

In **assenza di allerta**, non sono previste misure generali ad eccezione dei casi in cui la rete di monitoraggio o segnalazioni provenienti da soggetti istituzionale o da singoli cittadini indichino l'attivazione di fenomeni potenzialmente pericolosi.

In presenza di **allerta "gialla"** o di **allerta "arancione"** di protezione civile, l'Autorità comunale di protezione civile di Casamicciola Terme provvederà:

- ad attivare il Centro Operativo Comunale (COC);
- ad informare le Forze dell'ordine e i Vigili del Fuoco;
- ad informare la Protezione civile regionale, la Prefettura e gli Enti interessati;
- ad informare gli altri Comuni dell'isola di Ischia e la Città Metropolitana di Napoli;
- a disporre la presenza della Polizia Municipale presso cancelli (punti di controllo del traffico) in coordinamento con le altre Forze dell'Ordine e con il supporto del volontariato;
- a disporre la presenza della Polizia Municipale con l'eventuale supporto del volontariato lungo le vie di fuga (cfr. allegato 2; elaborazione cartografica realizzata congiuntamente dai Vigili del Fuoco e dal Dipartimento della protezione civile sulle informazioni e sulle valutazioni fornite dalla Polizia municipale, dai Carabinieri e dalla Guardia di Finanza);
- a disporre il presidio sanitario nell'area da evacuare;
- a informare la popolazione, anche attraverso il sistema di avviso automatico su telefono fisso o cellulare, l'impiego degli operatori di protezione civile con comunicazione porta a porta e



# COMUNE DI CASAMICCIOLA TERME

STAZIONE DI CURA, SOGGIORNO E TURISMO  
CITTA' METROPOLITANA DI NAPOLI

mediante altoparlanti, invitandola ad adottare le misure di autoprotezione specifiche per la Zona “B” e “C”, a rimuovere le automobili e altri mezzi di trasporto in Zona “B”, a prepararsi all’allontanamento nelle Zone “A4” e “D”, a sgomberare i percorsi da utilizzare come “vie di fuga” in caso di evacuazione delle Zone “A4” e “D”;

- attiva il presidio per l’anti sciacallaggio avvalendosi delle Forze dell’Ordine.

## 4.2 MISURE SPECIFICHE

Le **misure specifiche** (locali) sono riferite alle quattro “Zone” nelle quali il Soggetto Attuatore ha suddiviso il territorio del Comune di Casamicciola Terme e - nel caso della “Zona A” - alle ulteriori suddivisioni (A1, A2, A3) proposte dal Commissario delegato (vedi allegato 1).

Nella **ZONA A** le misure specifiche sono **indipendenti dal livello di allerta** di protezione civile:

- Nell’**Area A1** direttamente interessata dalla frana di Celario, per le profonde modificazioni geomorfologiche ivi intervenute la **pericolosità** idrogeologica molto elevata **non può essere gestita, anche in assenza di eventi pluviometrici.**
- Nell’ **Area A2** identificata dal Commissario delegato come caratterizzata dalla presenza di edifici distrutti, o comunque interessati dalla frana di via Celario, molti dei quali già parzialmente o totalmente inagibili a causa del sisma del 21 agosto 2017, la pericolosità idrogeologica molto elevata e le condizioni di agibilità degli edifici sono tali **da non consentirne l’utilizzo in sicurezza.** Nell’area sono stati distrutti o danneggiati gravemente i sottoservizi (fornitura idrica e di energia elettrica, sistemi di allontanamento delle acque meteoriche e reflue) e la viabilità.
- Nell’**Area A3** identificata dal Commissario delegato come caratterizzata dalla presenza di edifici resi precedentemente inagibili dal sisma del 21 agosto 2017, la cui fruibilità (potenziale) è stata ulteriormente ridotta dall’evento del 26 novembre 2022 che ha distrutto o danneggiato gravemente i sottoservizi (fornitura idrica e di energia elettrica, sistemi di allontanamento delle acque meteoriche e reflue) e ha reso inservibili le vie di accesso, le condizioni sono tali da **non consentire l’utilizzo degli edifici.**



## COMUNE DI CASAMICCIOLA TERME

STAZIONE DI CURA, SOGGIORNO E TURISMO  
CITTA' METROPOLITANA DI NAPOLI

Pertanto nelle **Aree A1, A2 e A3** è necessario **mantenere l'evacuazione della popolazione e l'interdizione all'uso delle strutture e delle infrastrutture ivi presenti**, già disposte con ordinanza del Commissario Straordinario n. 26 del 2 dicembre 2022 e n. 36 del 9 dicembre 2022.

- Nell'**Area A4** comunque caratterizzata da una pericolosità molto elevata, le misure specifiche di protezione civile dipendono dal livello di allerta. Più precisamente:
- In **assenza di allerta** non sono previste misure specifiche ad eccezione dei casi in cui la rete di monitoraggio o segnalazioni provenienti da soggetti istituzionali o da singoli cittadini indichino l'attivazione di fenomeni potenzialmente pericolosi. In tal caso si adotta la misura proposta al punto che segue.
- In caso di **allerta "gialla" o "arancione"** il Commissario straordinario o il suo delegato, dispone l'allontanamento preventivo della popolazione dalle abitazioni e l'assistenza presso le strutture alberghiere individuate.

Nella **ZONA B** le misure di protezione civile sono le seguenti:

- In **assenza di allerta** non sono previste misure specifiche ad eccezione dei casi in cui la rete di monitoraggio o segnalazioni provenienti da soggetti istituzionali o da singoli cittadini indichino l'attivazione di fenomeni potenzialmente pericolosi. In tal caso si adottano le misure di autoprotezione indicate al punto che segue per il caso di allerta "gialla" o "arancione".
- In caso di **allerta "gialla" o "arancione"** si adottano le misure di autoprotezione della popolazione di cui all'allegato 2, con particolare attenzione:
  - nel momento in cui viene diramata l'allerta, a non parcheggiare e rimuovere gli autoveicoli lungo la via Monte della Misericordia
  - durante la pioggia, a non utilizzare scantinati o locali posti al di sotto o al livello delle strade, spostarsi ai piani alti, evitare spostamenti, in particolare con automezzi, per non essere coinvolti da possibili flussi idrici e per non intralciare eventuali attività di evacuazione e soccorso.



## COMUNE DI CASAMICCIOLA TERME

STAZIONE DI CURA, SOGGIORNO E TURISMO  
CITTA' METROPOLITANA DI NAPOLI

Nella **ZONA C** le misure di protezione civile sono le seguenti:

- In **assenza di allerta** non sono previste misure specifiche ad eccezione dei casi in cui la rete di monitoraggio o segnalazioni provenienti da soggetti istituzionali o da singoli cittadini indichino l'attivazione di fenomeni potenzialmente pericolosi. In tal caso si adottano le misure di autoprotezione indicate al punto che segue per il caso di allerta "gialla" o "arancione".
- In caso di **allerta "gialla" o "arancione"** si adottano le misure di autoprotezione della popolazione di cui all'allegato 2, con particolare attenzione:
  - durante la pioggia, a non utilizzare scantinati o locali posti al di sotto o al livello delle strade, spostarsi ai piani alti, evitare spostamenti, in particolare con automezzi, per non essere coinvolti da possibili flussi idrici e per non intralciare eventuali attività di evacuazione e soccorso.

Nella **ZONA D** le misure di protezione civile sono le seguenti:

- In **assenza di allerta** non sono previste misure specifiche ad eccezione dei casi in cui la rete di monitoraggio o segnalazioni provenienti da soggetti istituzionali o da singoli cittadini indichino l'attivazione di fenomeni potenzialmente pericolosi. In tal caso si adottano le misure di autoprotezione indicate al punto che segue per il caso di allerta "gialla" o "arancione".
- In caso di **allerta "gialla" o "arancione"** il Commissario straordinario o il suo delegato, dispone l'allontanamento preventivo della popolazione e l'assistenza presso le strutture alberghiere e ricettive individuate.

Le misure speditive da attuare, quindi, sono collegate alle valutazioni meteo effettuate dal sistema di allertamento della Protezione Civile regionale e trasmesse al Comune di Casamicciola dalla Sala Operativa Regionale Unificata (SORU) in relazione alla zona di allertamento in cui ricade il territorio del Comune di Casamicciola (zona 1 del vigente sistema di allertamento regionale).

A tal fine il Comune indica i seguenti recapiti per la ricezione delle comunicazioni dalla SORU:

[lavoripubblici@pec.comunecasamicciola.it](mailto:lavoripubblici@pec.comunecasamicciola.it), cell. 3491662061;

[poliziamunicipale@pec.comunecasamicciola.it](mailto:poliziamunicipale@pec.comunecasamicciola.it), cell. 3472351366 - 3336173836



# COMUNE DI CASAMICCIOLA TERME

STAZIONE DI CURA, SOGGIORNO E TURISMO  
CITTA' METROPOLITANA DI NAPOLI

## 5 ALLONTANAMENTO DALLE ZONE “A4” E “D”

In caso di emissione da parte della SORU dell’Avviso di allerta idrometeorologica con codice colore “**giallo**” o “**arancione**” sulla zona di allertamento 1, ove ricade il Comune di Casamicciola, il Commissario Straordinario o il suo delegato, dispone - come sopra si è detto - l’allontanamento preventivo della popolazione dalle Zone “**A4**” e “**D**” (cfr. allegato 1).

La popolazione si allontana con i propri mezzi o con i mezzi appositamente attivati dal Comune per il trasferimento nelle strutture alberghiere e ricettive.

La popolazione che si deve allontanare dalle Zone “**A4**” e “**D**” sarà temporaneamente ospitata presso gli alberghi e le strutture ricettive individuati dal Comune.

Il rientro alle condizioni di normalità avviene alla cessazione dello stato di allerta “**gialla**” o “**arancione**”.

## 6 GESTIONE DELLA VIABILITA’

Il Commissario Straordinario, anche in raccordo con i Sindaci degli altri comuni interessati, nel caso di allerta “**gialla**” o “**arancione**”, attiva la Polizia Municipale con il supporto delle altre Forze dell’Ordine, per la programmazione e gestione della viabilità sul territorio, con l’obiettivo di garantire il deflusso dalle aree interessate in maniera organizzata.

## 7 PRESIDIO DEL TERRITORIO

Il presidio del territorio consiste in:

### *Presidio delle Forze dell’Ordine*

Le Forze dell’Ordine garantiranno le necessarie attività di ordine pubblico e anti sciacallaggio nonché le attività di controllo dell’evacuazione degli edifici con il supporto dei Vigili del Fuoco e dei Volontari, qualora necessario.



# COMUNE DI CASAMICCIOLA TERME

STAZIONE DI CURA, SOGGIORNO E TURISMO  
CITTA' METROPOLITANA DI NAPOLI

## *Presidio sanitario*

Allo scopo di assicurare un'assistenza sanitaria alla popolazione sarà concordato con la Asl, la Croce Rossa Italiana ed i Volontari della Protezione Civile un numero adeguato di ambulanze con medico e di ambulanze con personale sanitario.

## *Presidio dei Vigili del fuoco*

Allo scopo di garantire il soccorso tecnico urgente, le squadre dei Vigili del fuoco si rendono immediatamente attivabili per eventuali esigenze rappresentate dal Comune.

## *Presidio tecnico*

Allo scopo di garantire il supporto tecnico alla funzione del COC, tecnici regionali del Genio Civile di Napoli e squadre dei Vigili del fuoco si rendono disponibili, a richiesta, per eventuali esigenze rappresentate dal Comune.

## **8 MISURE DI AUTOPROTEZIONE**

Il Comune fornirà ai cittadini informazioni sugli scenari di rischio e sull'organizzazione dei servizi di protezione civile del proprio territorio, anche al fine di consentire loro di adottare misure di autoprotezione nelle situazioni di emergenza, in occasione delle quali essi hanno il dovere di ottemperare alle principali disposizioni che contengono buone pratiche da adottare per ridurre le conseguenze di un'alluvione, sin da quando viene diramata un'allerta, come riportate nell'allegato 2.

### **ALLEGATI**

Allegato 1: Carta delle Zone soggette alle misure di protezione civile

Allegato 2: Misure di autoprotezione

Allegato 3: Carta delle vie di fuga



# ALL. 1 - CARTA DELLE ZONE SOGGETTE ALLE MISURE DI PROTEZIONE CIVILE

0 250 500 m

**PERICOLOSITA'**

- ZONA A
- ZONA B
- ZONA D
- ZONA C

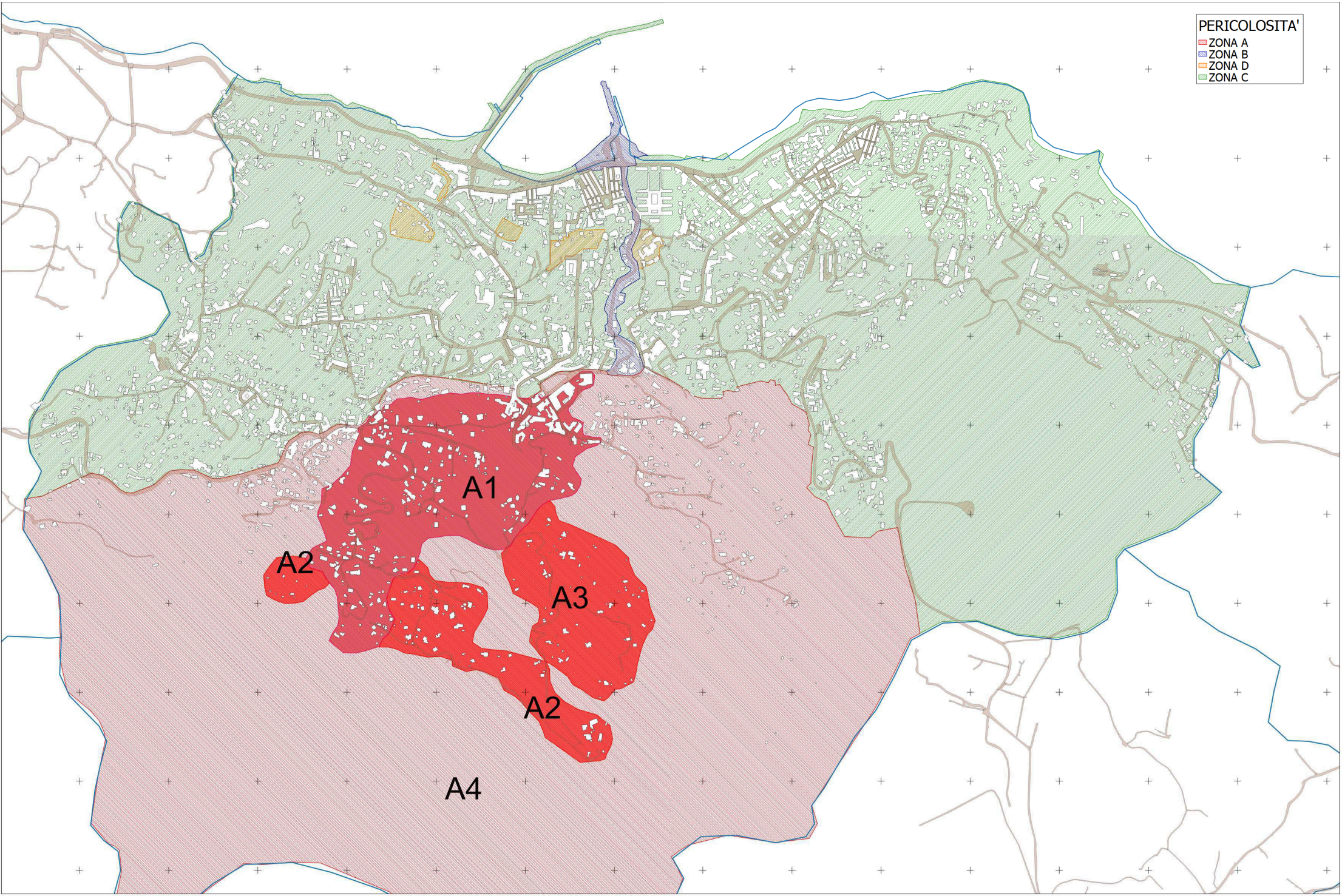





## COMUNE DI CASAMICCIOLA TERME

STAZIONE DI CURA, SOGGIORNO E TURISMO  
CITTA' METROPOLITANA DI NAPOLI

### MISURE DI AUTOPROTEZIONE DA ADOTTARE DA PARTE DEL CITTADINO

#### A) Prima dell'allerta

- verificare sul sito del Comune ([www.comune.casamicciolaterme.na.it](http://www.comune.casamicciolaterme.na.it)) nella home page in "Evidenza" la pubblicazione di eventuali avvisi di "Allerta Meteo" con indicazione di criticità meteo idrogeologiche e tenersi costantemente informato;
- se nella propria famiglia ci sono persone che hanno bisogno di particolare assistenza, comunicare ai numeri telefonici comunali **800850114 – 08150725224**;
- ove non ancora provveduto, iscriversi al servizio "Sindaci In Contatto 2.0" con le modalità di indicate sul sito del Comune ([www.comune.casamicciolaterme.na.it](http://www.comune.casamicciolaterme.na.it)) nella home page, in modo da ricevere le informazioni sull'allerta meteo direttamente sull'utenza telefonica fissa e/o mobile.

#### B) Durante l'allerta

- tenersi informato sulle situazioni di pericolo previste sul territorio e sulle misure adottate dal Comune tramite consultazione del sito del Comune sopra richiamato;
- non parcheggiare lungo la via Monte della Misericordia e rimuovere gli autoveicoli ivi parcheggiati;
- non dormire nei piani seminterrati ed evitare di soggiornarvi;
- proteggere i locali che si trovano al piano strada e chiudere le porte di cantine, seminterrati o garage;
- se ci si deve spostare, valutare prima il percorso ed evitare le zone allagabili;
- valutare bene se mettere al sicuro l'automobile o altri beni: può essere pericoloso;
- condividere con i membri della famiglia quello che si conosce sull'allerta e sui comportamenti corretti;



## COMUNE DI CASAMICCIOLA TERME

STAZIONE DI CURA, SOGGIORNO E TURISMO  
CITTA' METROPOLITANA DI NAPOLI

### **C) Durante la pioggia**

se si è in un luogo chiuso

- non scendere in cantine, seminterrati o garage per mettere al sicuro i beni: si rischia la vita;
- non uscire assolutamente per mettere al sicuro l'automobile;
- se ci si trova in un locale seminterrato o al piano terra, salire subito ai piani superiori;
- evitare l'uso dell'ascensore: si può bloccare;
- aiutare gli anziani e le persone con disabilità che si trovano nell'edificio;
- chiudere il gas del serbatoio;
- tenersi informato su come evolve la situazione e seguire le indicazioni fornite dalle autorità.

se si è all'aperto

allontanarsi dalla zona allagata: per la velocità con cui scorre l'acqua, anche pochi centimetri potrebbero far cadere;

- raggiungere rapidamente l'area vicina più elevata, o salire ai piani superiori di un edificio, evitando di dirigersi verso pendii o scarpate artificiali che potrebbero franare;
- far attenzione a dove si cammina: potrebbero esserci voragini, buche, tombini aperti;
- evitare di utilizzare l'automobile. Anche pochi centimetri d'acqua potrebbero far perdere il controllo del veicolo o causarne lo spegnimento: si rischia di rimanere intrappolati;
- evitare sottopassi, argini, ponti: sostare o transitare in questi luoghi può essere molto pericoloso;
- tenersi informato su come evolve la situazione e seguire le indicazioni fornite dalle autorità.

### **D) Dopo la pioggia**

- seguire le indicazioni del Comune tramite la verifica del sito prima di intraprendere qualsiasi azione, come rientrare in casa, spalare fango, svuotare acqua dalle cantine ecc.;
- non transitare lungo strade allagate: potrebbero esserci voragini, buche, tombini aperti o cavi elettrici tranciati. Inoltre, l'acqua potrebbe essere inquinata da carburanti o altre sostanze;
- fare attenzione anche alle zone dove l'acqua si è ritirata: il fondo stradale potrebbe essere indebolito e cedere;
- verificare se si può riattivare il gas. Se necessario, chiede il parere di un tecnico.



# ALLEGATO 3 - Carta delle Vie di Fuga

0 250 500 m

**PERICOLOSITA'**

- ZONA A
- ZONA B
- ZONA D
- ZONA C

**LEGENDA**  
Carta delle Vie di Fuga

- Percorso di uscita n.1
- Percorso di uscita n.2
- Percorso di uscita n.3
- Percorso di uscita n.4
- Raccordo al percorso n.1
- Raccordo al percorso n.2
- Raccordo al percorso n.3
- Raccordo al percorso n.4
- Punto di raccolta

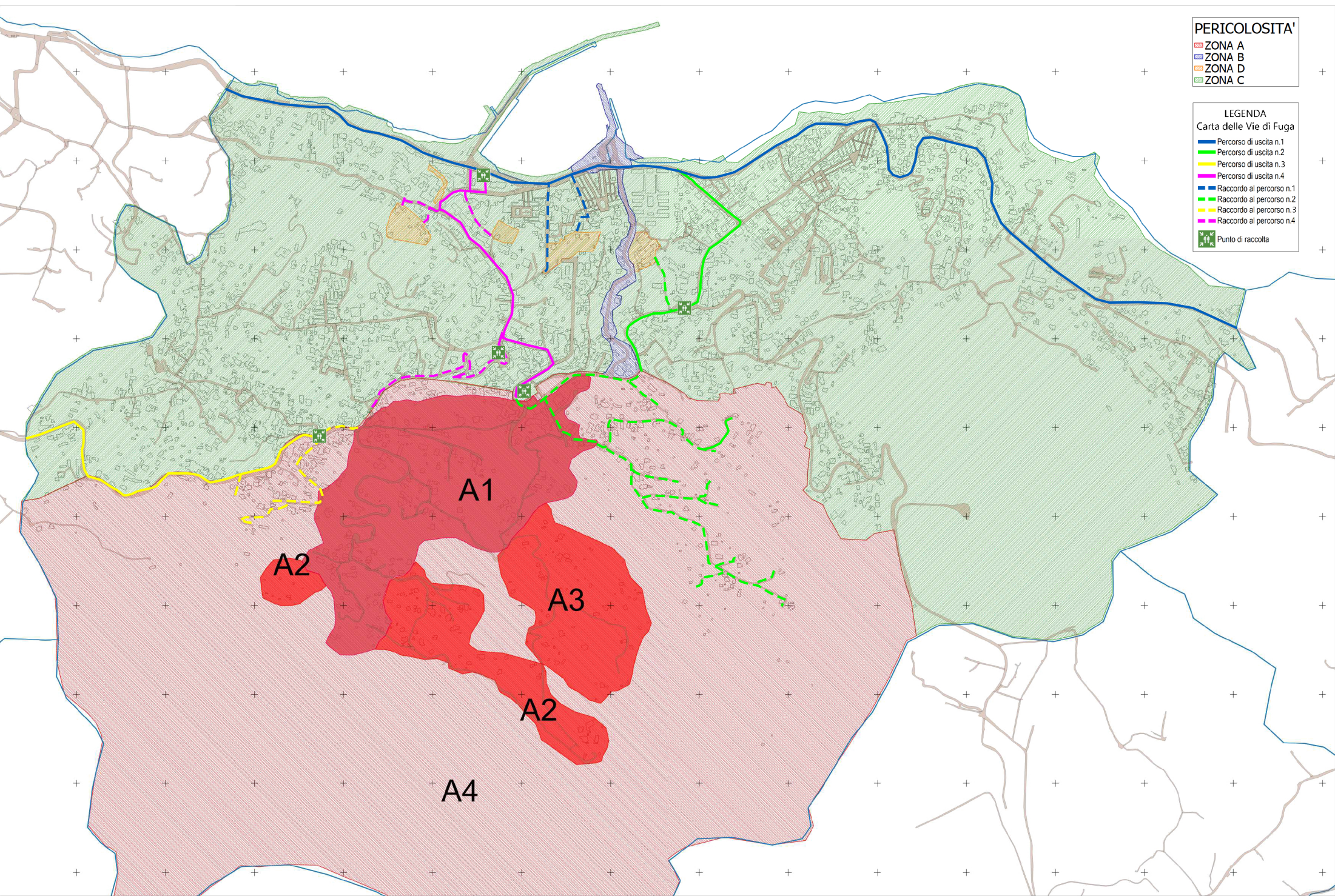





**COMUNE DI CASAMICCIOLA TERME**  
**CITTA' METROPOLITANA DI NAPOLI**

STAZIONE DI CURA, SOGGIORNO E TURISMO

***Parere in ordine alla regolarità tecnica:***

Si esprime parere favorevole ai sensi dell'art. 49 del T.U. delle leggi sull'ordinamento degli enti locali n. 267 del 18/08/2000.

Casamicciola Terme, 05/01/2023

Il Responsabile  
Ing. Michele Maria Baldino  
*(Sottoscritto digitalmente ai sensi dell'articolo 21 D. Lgs.  
82/2005 e s.m.i.)*

Il Segretario Generale esprime parere Favorevole in ordine alla Conformità dell'Atto.

Li, 05/01/2023

IL SEGRETARIO GENERALE  
Dott. Antonio Russo  
*(Sottoscritto digitalmente ai sensi dell'articolo 21  
D. Lgs. 82/2005 e s.m.i.)*

## **Il Commissario Straordinario con i Poteri della Giunta Comunale**

Vista la proposta del Responsabile dell'AREA III - TECNICA LL.PP. n. 1 del 05/01/2023 che si intende riportata integralmente;

Acquisiti i dovuti pareri;

### **DELIBERA**

di approvare in ogni sua parte la sudetta proposta di deliberazione;

Di dichiarare immediatamente eseguibile il presente atto ai sensi dell'art.134, comma 4 del D.lgs. 267/2000;

ORIGINALE DELIBERAZIONE del Commissario Straordinario con i POTERI DI CONSIGLIO n. 1 del 05/01/2023

Il presente verbale viene letto, approvato, e sottoscritto.

**Il Commissario Straordinario**  
**Dott.ssa Simonetta Calcaterra**

**Il Segretario Comunale**  
**Dott. Antonio Russo**

[ X ] che la presente deliberazione è stata dichiarata immediatamente eseguibile (art. 134, comma 4, D.Lgs. 267/2000);

[ - ] che la presente deliberazione, decorsi dieci giorni dalla data di pubblicazione, non essendo pervenuti ricorsi (art. 134, comma 3, D.Lgs. 267/2000), è divenuta esecutiva in data \_\_\_\_\_

La presente deliberazione è stata registrata al n. 0 del registro delle pubblicazioni in data \_\_\_\_\_ per essere affissa all'Albo Pretorio comunale, ai sensi dell'art. 124, comma 1, del D.Lgs. n. 267/2000.

Casamicciola Terme, lì \_\_\_\_\_

**Il Messo Comunale**